



## Nº de Asuntos

Año: 2026 Trimestre 1 al 1	Órganos	En Trámite Al Inicio Del Periodo	Ingresados		Resueltos		En Trámite Al Final Del Periodo	
COMPETENCIAS	Nº	Nº Asuntos	Nº Asuntos	Media x Órgano	Nº Asuntos	Media x Órgano	Nº Asuntos	Media x Órgano
<b>Jurisdicción Civil ( 1 ):</b>								
Sección Civil del T.I	42	37.677	16.486	392,52	15.668	373,05	38.777	923,26
Sección de lo Mercantil del TI	10	4.562	1.069	106,90	980	98,00	4.649	464,90
Sección De Violencia sobre la Mujer del TI	43	697	272	6,33	273	6,35	679	15,79
Sección de Familia, infancia e incapacidad del TI	13	2.727	2.235	171,92	2.072	159,38	2.890	222,31
Sección Civil y de Inst. TI	71	34.800	12.555	176,83	11.257	158,55	35.316	497,41
Sección de Menores del TI	9	0	0	0,00	0	0,00	0	0,00
Sección De La Audiencia Prov.- Comp. Excl. Civil	6	3.615	1.781	296,83	1.379	229,83	4.017	669,50
Sección De La Audiencia Prov.- Comp. Civil Y Penal	6	2.650	1.480	246,67	1.149	191,50	3.024	504,00
T.S.J. Sala Civil y Penal	1	3	4	4,00	5	5,00	2	2,00
<b>TOTAL</b>	<b>155</b>	<b>86.731</b>	<b>35.882</b>	<b>231,50</b>	<b>32.783</b>	<b>211,50</b>	<b>89.354</b>	<b>576,48</b>
<b>Jurisdicción Penal ( 2 ):</b>								
Sección Instrucción Del T.I.	22	19.246	13.852	629,64	12.640	574,55	20.768	944,00
Sección Violencia contra la inf y adol.	0	-	-	-	-	-	-	-
Sección Civil y de Inst. TI	71	25.864	12.803	180,32	12.518	176,31	26.180	368,73
Sección De Violencia sobre la Mujer del TI	43	3.120	2.118	49,26	1.936	45,02	3.318	77,16
Sección de Menores del TI	9	1.025	346	38,44	378	42,00	912	101,33
Sección de Vigilancia Penitenciaria del TI	5	1.955	4.139	827,80	4.028	805,60	2.066	413,20
Sección de lo Penal del TI	18	5.718	1.591	88,39	1.928	107,11	5.354	297,44
Sección de lo Penal- Plazas de ejecutorias	0	-	-	-	-	-	-	-
Sección De La Audiencia Prov.- Comp. Excl. Penal	4	1.155	1.191	297,75	1.308	327,00	1.043	260,75
Sección De La Audiencia Prov.- Comp. Civil Y Penal	6	787	970	161,67	942	157,00	806	134,33
T.S.J. Sala Civil y Penal	1	42	49	49,00	53	53,00	38	38,00
<b>TOTAL</b>	<b>140</b>	<b>58.912</b>	<b>37.059</b>	<b>264,71</b>	<b>35.731</b>	<b>255,22</b>	<b>60.485</b>	<b>432,04</b>
<b>Jurisdicción Cont.-Admva.:</b>								
Sección Cont.-Admvo. Del TI	16	2.773	1.257	78,56	1.341	83,81	2.692	168,25
T.S.J. Sala Cont.-Admvo.	2	2.533	728	364,00	625	312,50	2.636	1.318,00
<b>TOTAL</b>	<b>18</b>	<b>5.306</b>	<b>1.985</b>	<b>110,28</b>	<b>1.966</b>	<b>109,22</b>	<b>5.328</b>	<b>296,00</b>
<b>Jurisdicción Social:</b>								
Sección de lo Social del TI	25	15.294	5.335	213,40	5.252	210,08	15.302	612,08
Sección de lo Social- Plazas de ejecuciones	0	-	-	-	-	-	-	-
T.S.J. Sala Social	2	3.997	937	468,50	818	409,00	4.115	2.057,50
<b>TOTAL</b>	<b>27</b>	<b>19.291</b>	<b>6.272</b>	<b>232,30</b>	<b>6.070</b>	<b>224,81</b>	<b>19.417</b>	<b>719,15</b>
<b>TOTAL JURISDICCIONES</b>	<b>249</b>	<b>170.240</b>	<b>81.198</b>	<b>326,10</b>	<b>76.550</b>	<b>307,43</b>	<b>174.584</b>	<b>701,14</b>

(1) Incluida Jurisdicción Voluntaria

(2) Excluidas Diligencias Indeterminadas

Fecha Informe: 18 jun. 2026



## Resolución de Asuntos

Año: 2026	Trimestre 1 al 1	Órganos	SENTENCIAS		AUTOS		DECRETOS	
COMPETENCIAS		Nº	Nº Sentencias	Media x Órgano	Nº Autos	Media x Órgano	Nº Decretos	Media x Órgano
<b>Jurisdicción Civil ( 1 ):</b>								
Sección Civil del T.I	42	6.178	147,10	4.719	112,36	6.208	147,81	
Sección de lo Mercantil del TI	10	386	38,60	506	50,60	191	19,10	
Sección De Violencia sobre la Mujer del TI	43	99	2,30	78	1,81	27	0,63	
Sección de Familia, infancia e incapacidad del TI	13	531	40,85	1.142	87,85	520	40,00	
Sección Civil y de Inst. TI	71	3.346	47,13	3.538	49,83	5.004	70,48	
Sección de Menores del TI	9	0	0,00	0	0,00	0	0,00	
Sección De La Audiencia Prov.- Comp. Excl. Civil	6	977	162,83	288	48,00	112	18,67	
Sección De La Audiencia Prov.- Comp. Civil Y Penal	6	708	118,00	279	46,50	87	14,50	
T.S.J. Sala Civil y Penal	1	3	3,00	2	2,00	0	0,00	
<b>TOTAL</b>	<b>155</b>	<b>12.228</b>	<b>78,89</b>	<b>10.552</b>	<b>68,08</b>	<b>12.149</b>	<b>78,38</b>	
<b>Jurisdicción Penal ( 2 ):</b>								
Sección Instrucción Del T.I.	22	2.052	93,27	6.849	311,32	444	20,18	
Sección Violencia contra la inf y adol.	0	-	-	-	-	-	-	
Sección Civil y de Inst. TI	71	1.479	20,83	7.707	108,55	145	2,04	
Sección De Violencia sobre la Mujer del TI	43	211	4,91	1.326	30,84	4	0,09	
Sección de Menores del TI	9	242	26,89	137	15,22	41	4,56	
Sección de Vigilancia Penitenciaria del TI	5	-	-	3.796	759,20	0	0,00	
Sección de lo Penal del TI	18	1.866	103,67	57	3,17	2.454	136,33	
Sección de lo Penal- Plazas de ejecutorias	0	-	-	-	-	-	-	
Sección De La Audiencia Prov.- Comp. Excl. Penal	4	394	98,50	913	228,25	10	2,50	
Sección De La Audiencia Prov.- Comp. Civil Y Penal	6	209	34,83	671	111,83	18	3,00	
T.S.J. Sala Civil y Penal	1	39	39,00	11	11,00	0	0,00	
<b>TOTAL</b>	<b>140</b>	<b>6.492</b>	<b>46,37</b>	<b>21.467</b>	<b>153,34</b>	<b>3.116</b>	<b>22,26</b>	
<b>Jurisdicción Cont.-Admva.:</b>								
Sección Cont.-Admvo. Del TI	16	918	57,38	474	29,63	152	9,50	
T.S.J. Sala Cont.-Admvo.	2	472	236,00	187	93,50	39	19,50	
<b>TOTAL</b>	<b>18</b>	<b>1.390</b>	<b>77,22</b>	<b>661</b>	<b>36,72</b>	<b>191</b>	<b>10,61</b>	
<b>Jurisdicción Social:</b>								
Sección de lo Social del TI	25	2.789	111,56	646	25,84	2.224	88,96	
Sección de lo Social- Plazas de ejecuciones	0	-	-	-	-	-	-	
T.S.J. Sala Social	2	801	400,50	9	4,50	9	4,50	
<b>TOTAL</b>	<b>27</b>	<b>3.590</b>	<b>132,96</b>	<b>655</b>	<b>24,26</b>	<b>2.233</b>	<b>82,70</b>	
<b>TOTAL JURISDICCIONES</b>	<b>249</b>	<b>23.700</b>	<b>95,18</b>	<b>33.335</b>	<b>133,88</b>	<b>17.689</b>	<b>71,04</b>	



## Ejecución de Sentencias

Año: 2026 Trimestre 1 al 1	Registradas	Resueltas	En Trámite Al Final Del Periodo
<b>COMPETENCIAS</b>			
<b>Jurisdicción Civil ( 1 ):</b>			
Sección Civil del T.I	5.004	3.568	67.109
Sección de lo Mercantil del TI	120	192	1.533
Sección De Violencia sobre la Mujer del TI	145	25	436
Sección de Familia, infancia e incapacidad del TI	267	263	2.188
Sección Civil y de Inst. TI	3.365	4.077	47.885
Sección de Menores del TI	0	0	0
Sección De La Audiencia Prov.- Comp. Excl. Civil	-	-	-
Sección De La Audiencia Prov.- Comp. Civil Y Penal	-	-	-
T.S.J. Sala Civil y Penal	0	0	0
<b>TOTAL</b>	<b>8.901</b>	<b>8.125</b>	<b>119.151</b>
<b>Jurisdicción Penal ( 2 ):</b>			
Sección Instrucción Del T.I.	585	921	2.881
Sección Violencia contra la inf y adol.	-	-	-
Sección Civil y de Inst. TI	353	386	2.445
Sección De Violencia sobre la Mujer del TI	19	17	58
Sección de Menores del TI	210	207	884
Sección de Vigilancia Penitenciaria del TI	-	-	-
Sección de lo Penal del TI	2.428	3.947	13.097
Sección de lo Penal- Plazas de ejecutorias	-	-	-
Sección De La Audiencia Prov.- Comp. Excl. Penal	53	41	692
Sección De La Audiencia Prov.- Comp. Civil Y Penal	47	64	311
T.S.J. Sala Civil y Penal	0	0	1
<b>TOTAL</b>	<b>3.695</b>	<b>5.583</b>	<b>20.369</b>
<b>Jurisdicción Cont.-Admva.:</b>			
Sección Cont.-Admvo. Del TI	132	89	533
T.S.J. Sala Cont.-Admvo.	29	21	132
<b>TOTAL</b>	<b>161</b>	<b>110</b>	<b>665</b>
<b>Jurisdicción Social:</b>			
Sección de lo Social del TI	823	565	2.251
Sección de lo Social- Plazas de ejecuciones	-	-	-
T.S.J. Sala Social	0	0	1
<b>TOTAL</b>	<b>823</b>	<b>565</b>	<b>2.252</b>
<b>TOTAL JURISDICCIONES</b>	<b>13.580</b>	<b>14.383</b>	<b>142.437</b>



## Evolución

Año: 2026 Trimestre 1 al 1	En Tramite Al Inicio Del Periodo	Ingresados	Resueltos	En Tramite Al Final Del Periodo	Sentencias	Autos	Tasas Resolución	Tasas Pendencia	Tasas Sentencia	Tasas Congestión
<b>COMPETENCIAS</b>										
<b>Jurisdicción Civil ( 1 ):</b>										
Sección Civil del T.I	-25,1%	-35,7%	-30,1%	-27,6%	-25,1%	-28,1%	8,7%	3,4%	34,6%	2,0%
Sección de lo Mercantil del TI	2,3%	-18,2%	-24,8%	3,0%	-22,3%	-19,7%	-2,3%	30,3%	-4,7%	23,7%
Sección De Violencia sobre la Mujer del TI	-2,7%	-17,6%	-5,9%	-10,9%	-9,2%	-40,5%	14,2%	-5,3%	-3,5%	-1,6%
Sección de Familia, infancia e incapacidad del TI	-28,1%	-18,4%	-24,5%	-23,7%	-29,4%	-24,5%	-7,4%	1,0%	-53,5%	0,6%
Sección Civil y de Inst. TI	-10,4%	-42,1%	-29,5%	-20,7%	-31,5%	-25,4%	21,8%	12,4%	0,0%	11,0%
Sección de Menores del TI	-	-	-	-	-	-	-	-	-	-
Sección De La Audiencia Prov.- Comp. Excl. Civil	50,8%	9,8%	-0,6%	53,9%	3,1%	1,1%	-9,5%	54,9%	3,7%	35,1%
Sección De La Audiencia Prov.- Comp. Civil Y Penal	70,7%	30,3%	11,7%	84,4%	-10,4%	82,4%	-14,3%	65,1%	-19,7%	37,6%
T.S.J. Sala Civil y Penal	0,0%	100,0%	66,7%	0,0%	0,0%	-	-16,7%	-40,0%	-40,0%	-16,0%
<b>TOTAL</b>	<b>-15,1%</b>	<b>-34,1%</b>	<b>-27,3%</b>	<b>-19,8%</b>	<b>-24,6%</b>	<b>-24,7%</b>	<b>10,4%</b>	<b>10,2%</b>	<b>10,7%</b>	<b>7,7%</b>
<b>Jurisdicción Penal ( 2 ):</b>										
Sección Instrucción Del T.I.	15,3%	-6,3%	-16,8%	25,1%	-4,7%	-20,6%	-11,2%	50,4%	14,5%	26,4%
Sección Violencia contra la inf y adol.	-	-	-	-	-	-	-	-	-	-
Sección Civil y de Inst. TI	16,7%	-3,1%	-9,8%	19,5%	-10,2%	-8,2%	-6,9%	32,5%	-0,4%	21,2%
Sección De Violencia sobre la Mujer del TI	8,3%	4,9%	-1,3%	12,9%	9,3%	17,0%	-5,9%	14,4%	10,8%	8,3%
Sección de Menores del TI	3,2%	-7,7%	-16,6%	-2,4%	-4,3%	-29,0%	-9,6%	17,0%	14,6%	20,1%
Sección de Vigilancia Penitenciaria del TI	24,2%	8,3%	3,7%	39,1%	-	0,2%	-4,2%	34,1%	-	8,9%
Sección de lo Penal del TI	5,7%	-26,6%	-12,7%	-1,7%	-11,5%	-65,7%	18,9%	12,5%	1,3%	10,5%
Sección de lo Penal- Plazas de ejecutorias	-	-	-	-	-	-	-	-	-	-
Sección De La Audiencia Prov.- Comp. Excl. Penal	16,3%	-18,0%	-8,1%	2,7%	-7,5%	-8,4%	12,1%	11,7%	0,6%	4,3%
Sección De La Audiencia Prov.- Comp. Civil Y Penal	23,2%	-4,6%	-8,2%	26,7%	-33,9%	-5,6%	-3,7%	38,0%	-28,0%	15,6%
T.S.J. Sala Civil y Penal	-10,6%	6,5%	8,2%	-13,6%	25,8%	-21,4%	1,5%	-20,2%	16,3%	-9,5%
<b>TOTAL</b>	<b>14,7%</b>	<b>-4,7%</b>	<b>-10,9%</b>	<b>18,6%</b>	<b>-8,9%</b>	<b>-10,6%</b>	<b>-6,4%</b>	<b>33,0%</b>	<b>2,1%</b>	<b>19,2%</b>
<b>Jurisdicción Cont.-Admva.:</b>										
Sección Cont.-Admvo. Del TI	13,7%	-2,0%	2,5%	10,9%	-2,3%	-1,5%	4,6%	8,1%	-4,7%	5,7%
T.S.J. Sala Cont.-Admvo.	-2,3%	23,6%	-9,0%	5,7%	-13,2%	0,5%	-26,4%	16,2%	-4,6%	12,7%
<b>TOTAL</b>	<b>5,5%</b>	<b>6,1%</b>	<b>-1,5%</b>	<b>8,2%</b>	<b>-6,3%</b>	<b>-0,9%</b>	<b>-7,1%</b>	<b>9,8%</b>	<b>-5,0%</b>	<b>7,2%</b>
<b>Jurisdicción Social:</b>										
Sección de lo Social del TI	-0,3%	-13,4%	-11,7%	-0,8%	-10,3%	-15,7%	1,9%	12,4%	1,6%	8,7%
Sección de lo Social- Plazas de ejecuciones	-	-	-	-	-	-	-	-	-	-
T.S.J. Sala Social	24,6%	-21,7%	-14,0%	19,1%	-14,0%	-25,0%	9,8%	38,5%	0,0%	30,3%
<b>TOTAL</b>	<b>4,0%</b>	<b>-14,7%</b>	<b>-12,1%</b>	<b>2,9%</b>	<b>-11,2%</b>	<b>-15,8%</b>	<b>3,1%</b>	<b>17,0%</b>	<b>1,0%</b>	<b>12,2%</b>
<b>TOTAL JURISDICIONES</b>	<b>-3,9%</b>	<b>-20,8%</b>	<b>-18,6%</b>	<b>-6,3%</b>	<b>-17,9%</b>	<b>-15,6%</b>	<b>2,9%</b>	<b>15,2%</b>	<b>4,6%</b>	<b>10,5%</b>

NOTA ACLARATORIA: En el año 2007 se ha pasado a recoger, por primera vez, el dato de número de autos finales en los órganos de la jurisdicción penal.

Por este motivo el dato de la evolución de los autos, en los órganos de esta jurisdicción, respecto al mismo periodo del año anterior carece de significación



## Tasas

Año: 2026 Trimestre 1 al 1	Resolución	Pendencia	Sentencia	Congestión
<b>COMPETENCIAS</b>				
<b>Jurisdicción Civil ( 1 ):</b>				
Sección Civil del T.I	0,95	2,47	0,39	3,46
Sección de lo Mercantil del TI	0,92	4,74	0,39	5,75
Sección De Violencia sobre la Mujer del TI	1,00	2,49	0,36	3,55
Sección de Familia, infancia e incapacidad del TI	0,93	1,39	0,26	2,39
Sección Civil y de Inst. TI	0,90	3,14	0,30	4,21
Sección de Menores del TI	-	-	-	-
Sección De La Audiencia Prov.- Comp. Excl. Civil	0,77	2,91	0,71	3,91
Sección De La Audiencia Prov.- Comp. Civil Y Penal	0,78	2,63	0,62	3,59
T.S.J. Sala Civil y Penal	1,25	0,40	0,60	1,40
<b>TOTAL</b>	<b>0,91</b>	<b>2,73</b>	<b>0,37</b>	<b>3,74</b>
<b>Jurisdicción Penal ( 2 ):</b>				
Sección Instrucción Del T.I.	0,91	1,64	0,16	2,62
Sección Violencia contra la inf y adol.	-	-	-	-
Sección Civil y de Inst. TI	0,98	2,09	0,12	3,09
Sección De Violencia sobre la Mujer del TI	0,91	1,71	0,11	2,71
Sección de Menores del TI	1,09	2,41	0,64	3,63
Sección de Vigilancia Penitenciaria del TI	0,97	0,51	-	1,51
Sección de lo Penal del TI	1,21	2,78	0,97	3,79
Sección de lo Penal- Plazas de ejecutorias	-	-	-	-
Sección De La Audiencia Prov.- Comp. Excl. Penal	1,10	0,80	0,30	1,79
Sección De La Audiencia Prov.- Comp. Civil Y Penal	0,97	0,86	0,22	1,87
T.S.J. Sala Civil y Penal	1,08	0,72	0,74	1,72
<b>TOTAL</b>	<b>0,96</b>	<b>1,69</b>	<b>0,18</b>	<b>2,69</b>
<b>Jurisdicción Cont.-Admva.:</b>				
Sección Cont.-Admvo. Del TI	1,07	2,01	0,68	3,01
T.S.J. Sala Cont.-Admvo.	0,86	4,22	0,76	5,22
<b>TOTAL</b>	<b>0,99</b>	<b>2,71</b>	<b>0,71</b>	<b>3,71</b>
<b>Jurisdicción Social:</b>				
Sección de lo Social del TI	0,98	2,91	0,53	3,93
Sección de lo Social- Plazas de ejecuciones	-	-	-	-
T.S.J. Sala Social	0,87	5,03	0,98	6,03
<b>TOTAL</b>	<b>0,97</b>	<b>3,20</b>	<b>0,59</b>	<b>4,21</b>
<b>TOTAL JURISDICCIONES</b>	<b>0,94</b>	<b>2,28</b>	<b>0,31</b>	<b>3,28</b>



#### DEFINICIONES USADAS EN LOS INFORMES ESTADÍSTICOS

**Tasa de sentencia:** Cociente entre el número de sentencias y el de asuntos resueltos, expresado en tanto por ciento. Indica el porcentaje de asuntos que se resuelven por sentencia.

**Tasa de pendencia:** Cociente entre los asuntos pendientes al final del periodo y los resueltos en ese periodo. Cuando el periodo sea distinto del año se ponderará el número de asuntos resueltos para expresarlo en términos anuales. Si se multiplica por 12 indica el número de meses que se necesitaría, con el mismo ritmo resolutivo y sin ningún ingreso, para acabar con la pendencia. Su principal finalidad es permitir la comparación de la pendencia de órganos, territorios, o jurisdicciones, o de estos a lo largo del tiempo.  
Un órgano, territorio o jurisdicción está en mejor situación cuanto menor sea su tasa de pendencia.

**Tasa de resolución:** Cociente entre los asuntos resueltos y los ingresados en un determinado periodo. Pone en relación el volumen de ingreso con la capacidad resolutiva.  
Un órgano, territorio o jurisdicción está en mejor situación cuanto mayor sea su tasa de resolución.  
Si es mayor que uno indica que se está resolviendo más de lo que ingresa.

**Tasa de congestión:** Cociente donde el numerador está formado por la suma de los asuntos pendientes al inicio del periodo y los registrados en ese periodo y donde el denominador son los asuntos resueltos en dicho periodo.  
Un órgano, territorio o jurisdicción está en mejor situación cuanto menor sea su tasa de congestión.

# INGRESADOS

(Por Trimestre)

## TRIBUNAL SUPERIOR DE JUSTICIA DE CASTILLA Y LEON

### CIVIL

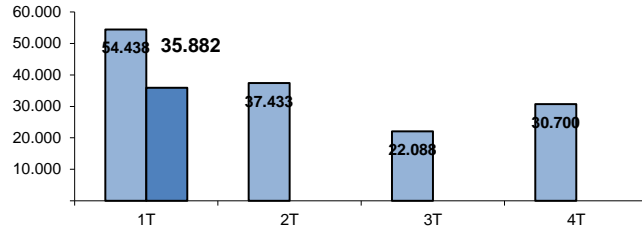

### PENAL

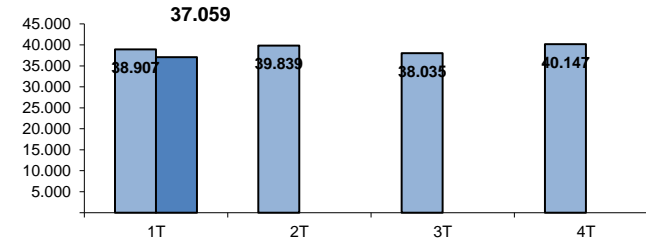

### CONTENCIOSO

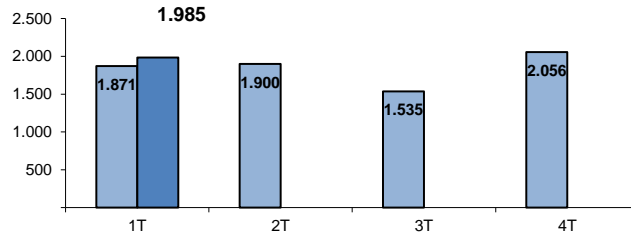

### SOCIAL

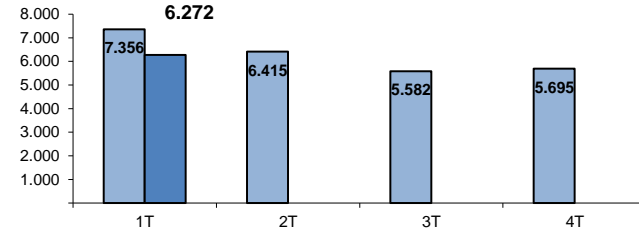

### TOTAL

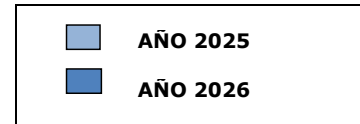
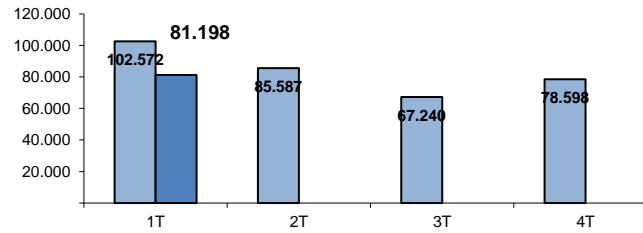

## PENDIENTES FINAL

(Por Trimestre)

### TRIBUNAL SUPERIOR DE JUSTICIA DE CASTILLA Y LEON

#### CIVIL

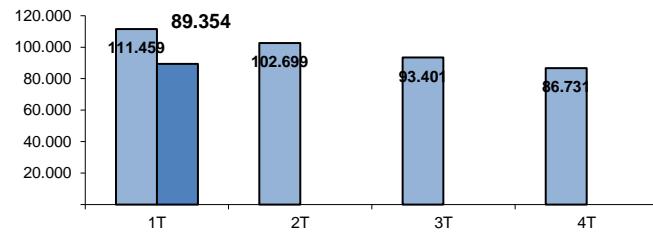

#### PENAL

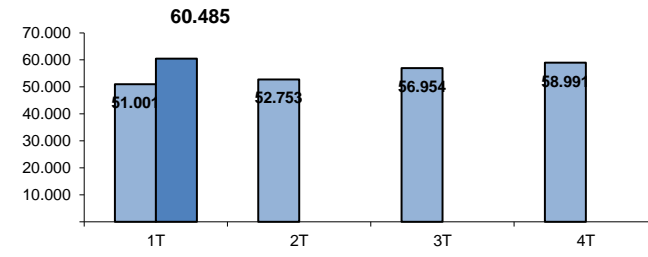

#### CONTENCIOSO

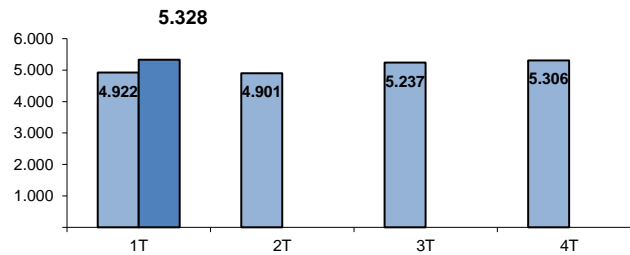

#### SOCIAL

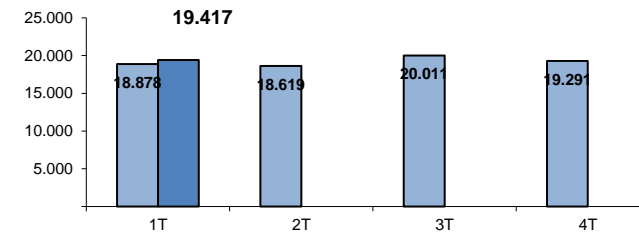

#### TOTAL

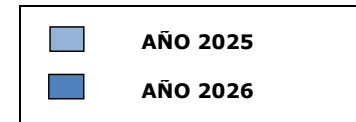
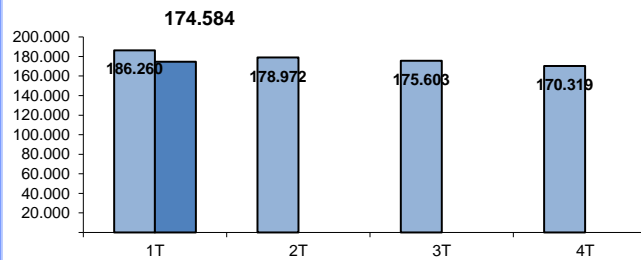

## RESUELTOS (Por Trimestre)

### TRIBUNAL SUPERIOR DE JUSTICIA DE CASTILLA Y LEON

#### CIVIL

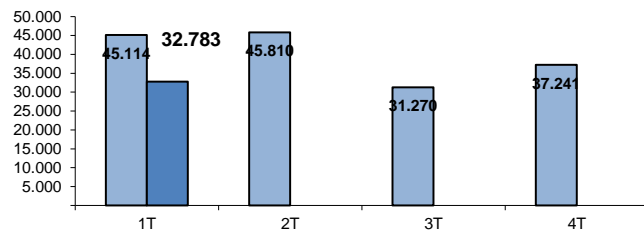

#### PENAL

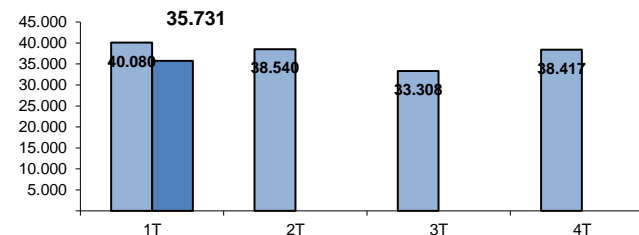

#### CONTENCIOSO

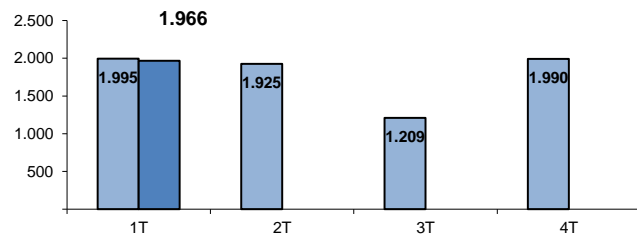

#### SOCIAL

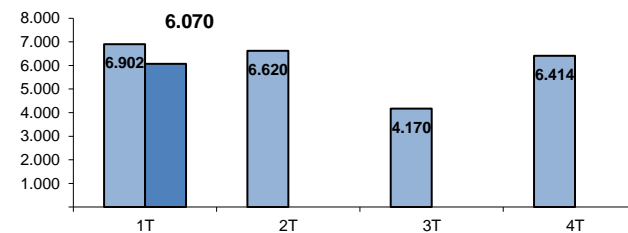

#### TOTAL

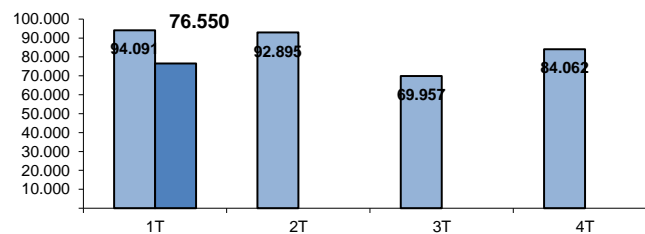

■ AÑO 2025  
■ AÑO 2026

## SENTENCIAS (Por Trimestre)

### TRIBUNAL SUPERIOR DE JUSTICIA DE CASTILLA Y LEON

#### CIVIL

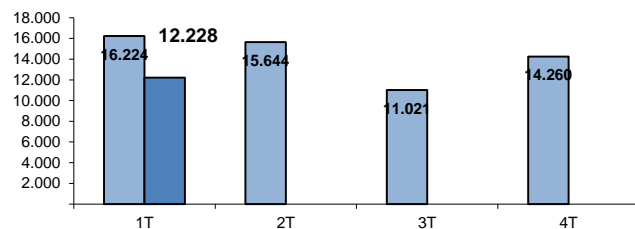

#### PENAL

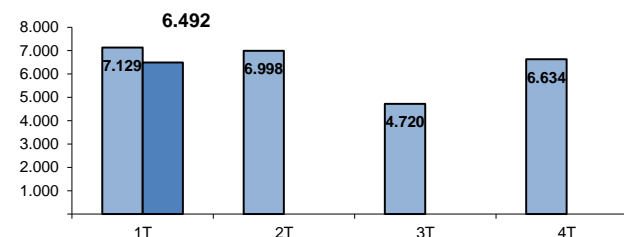

#### CONTENCIOSO

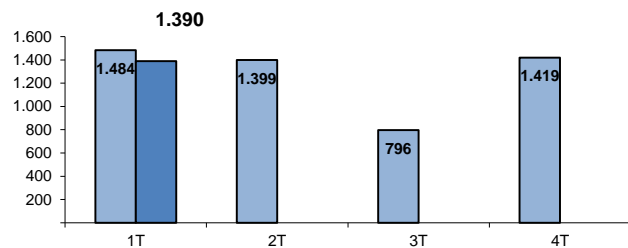

#### SOCIAL

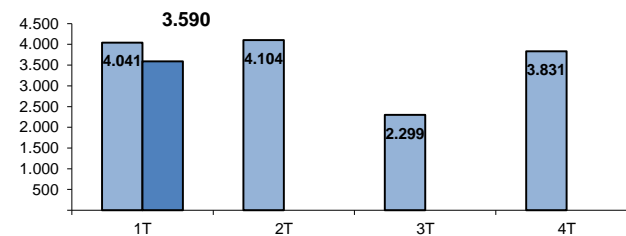

#### TOTAL

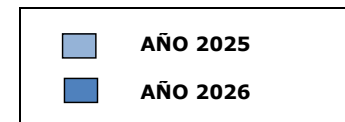
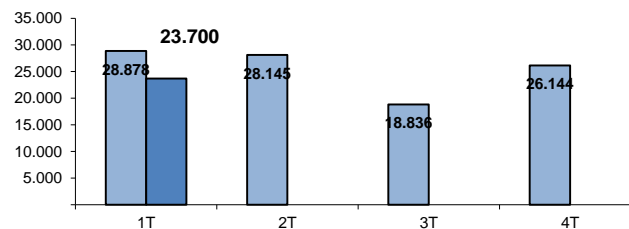

# AUTOS (Por Trimestre)

## TRIBUNAL SUPERIOR DE JUSTICIA DE CASTILLA Y LEON

### CIVIL

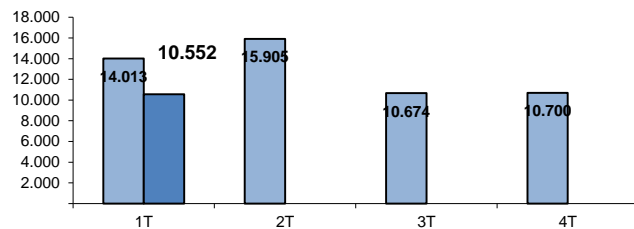

### PENAL

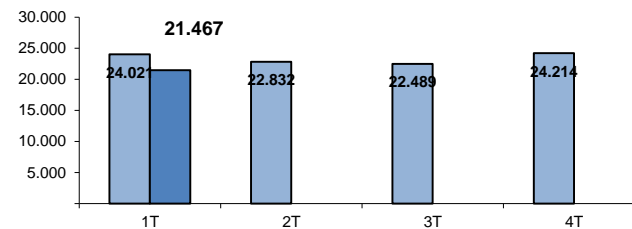

### CONTENCIOSO

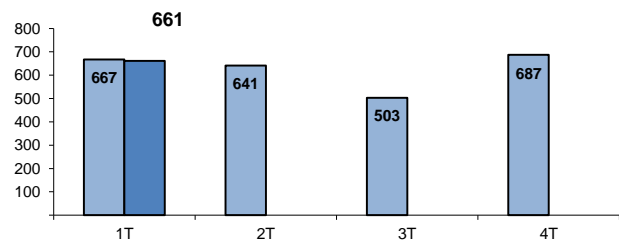

### SOCIAL

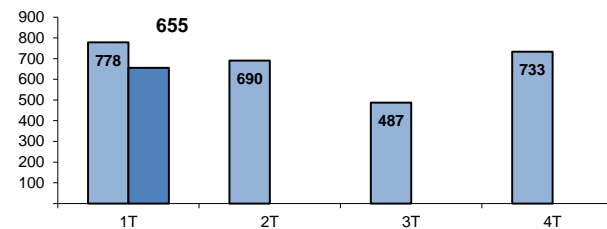

### TOTAL

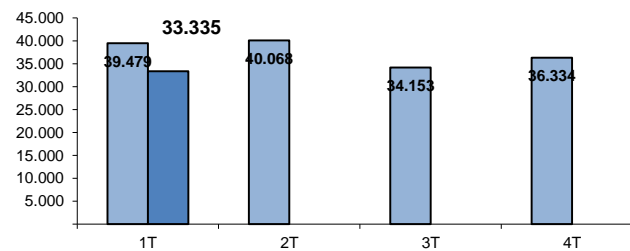

■ AÑO 2025  
■ AÑO 2026

## TASA DE PENDENCIA (1)

(Por Trimestre)

### TRIBUNAL SUPERIOR DE JUSTICIA DE CASTILLA Y LEON

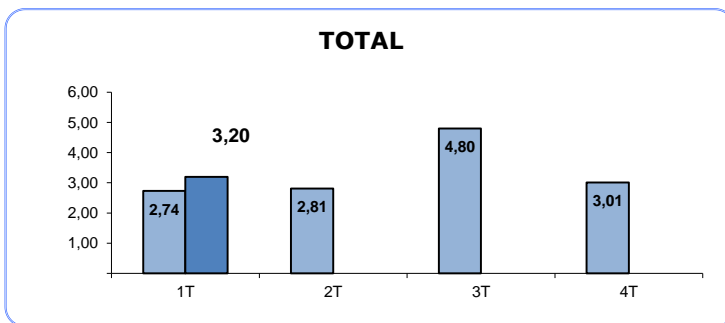
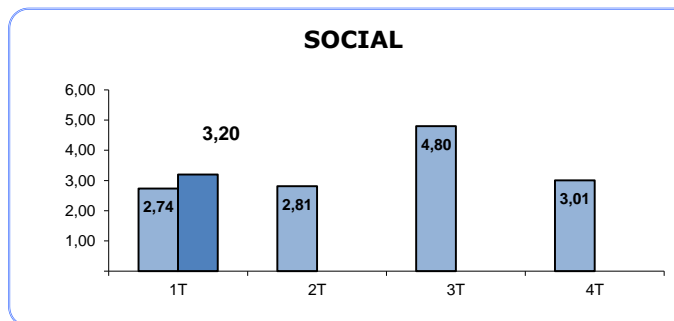
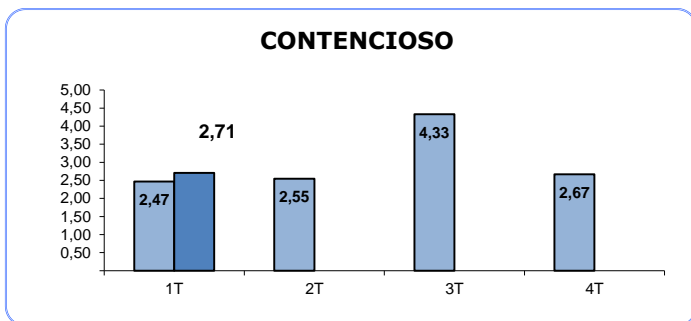
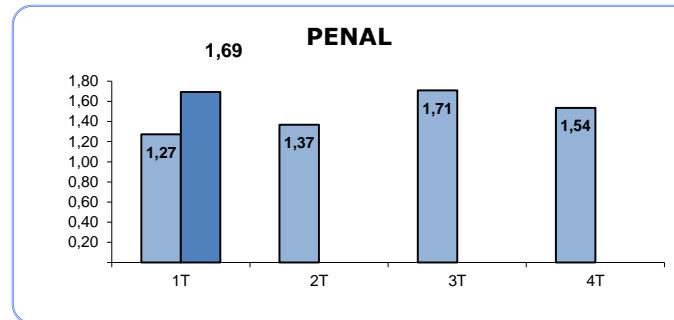
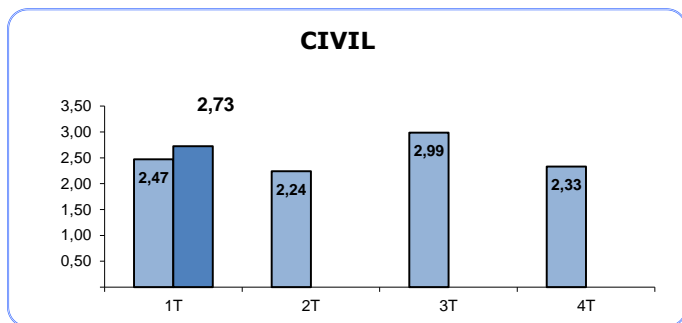

(1) RATIO PENDIENTES/RESUELTOS

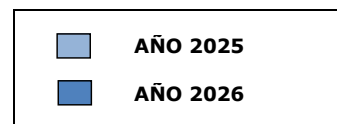

## TASA DE RESOLUCIÓN (1)

(Por Trimestre)

### TRIBUNAL SUPERIOR DE JUSTICIA DE CASTILLA Y LEÓN

#### CIVIL

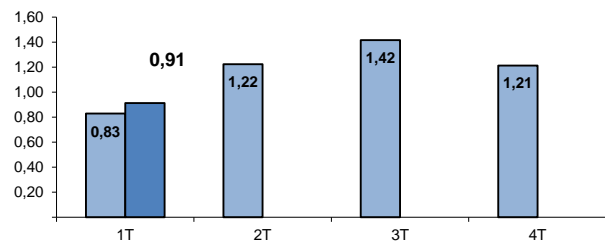

#### PENAL

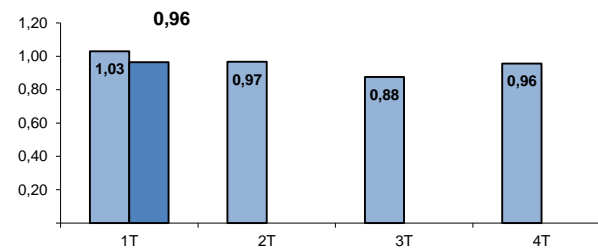

#### CONTENCIOSO

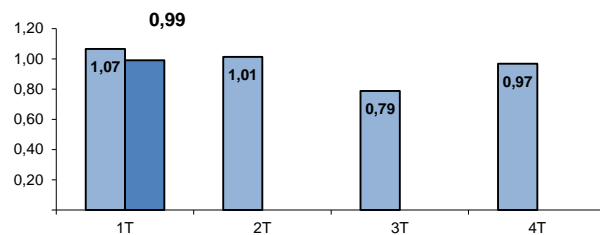

#### SOCIAL

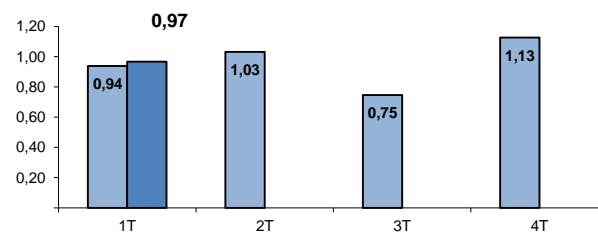

#### TOTAL

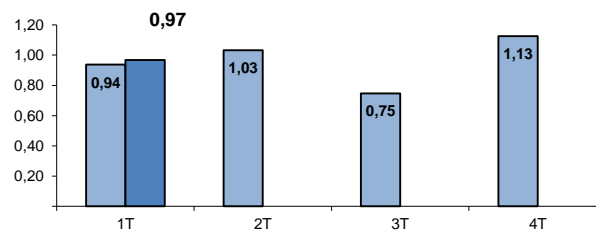

(1) RATIO RESUELTOS/INGRESADOS

■ AÑO 2025  
■ AÑO 2026

## TASA DE SENTENCIA (1)

(Por Trimestre)

### TRIBUNAL SUPERIOR DE JUSTICIA DE CASTILLA Y LEON

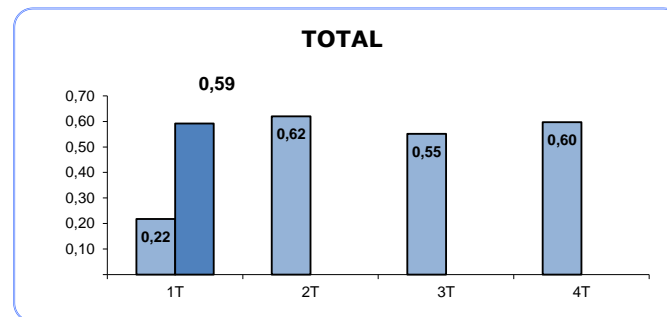
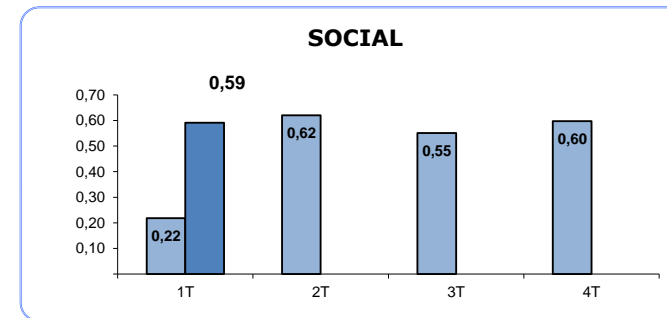
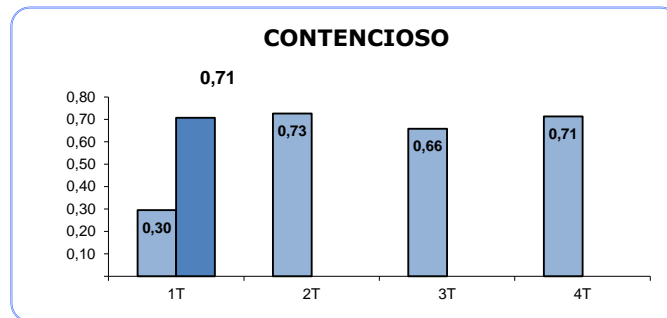
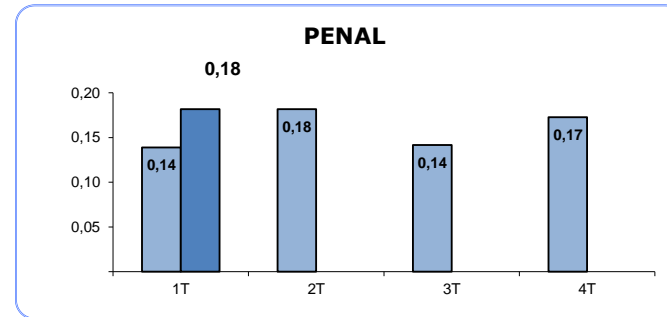
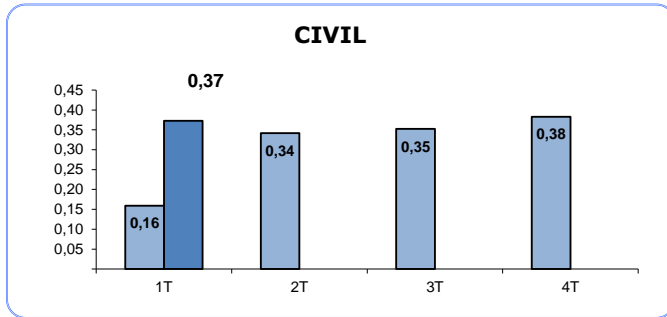

(1) RATIO SENTENCIAS/RESUELTOS

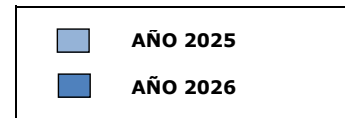

## TASA DE CONGESTION (1)

(Por Trimestre)

### TRIBUNAL SUPERIOR DE JUSTICIA DE CASTILLA Y LEON

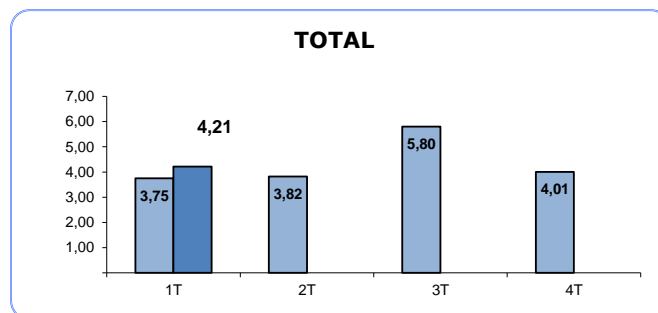
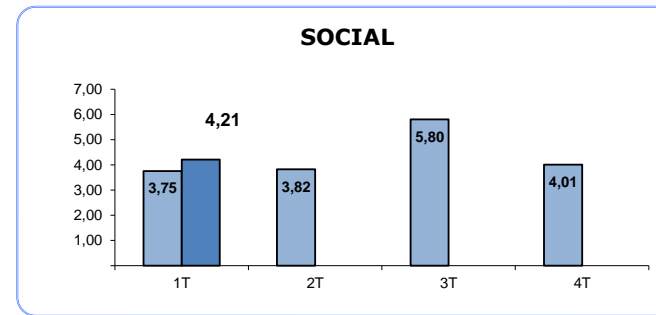
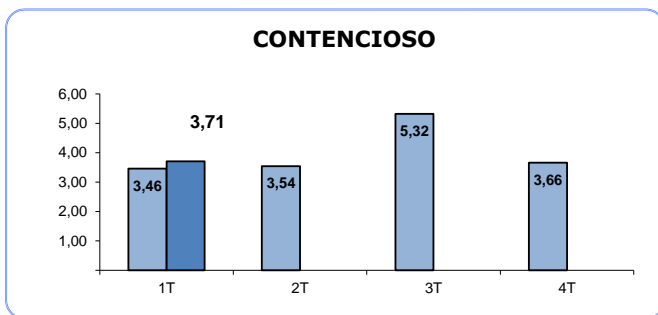
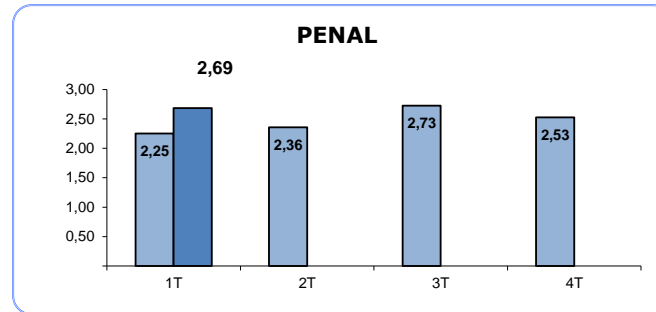
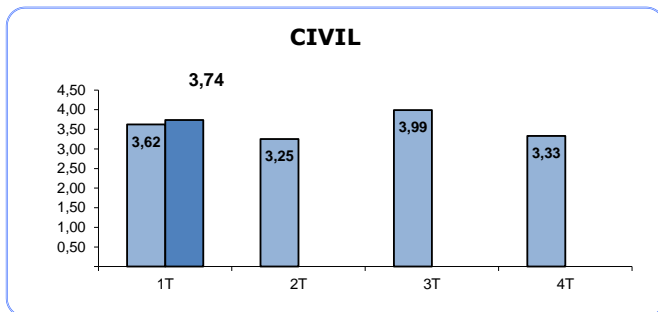

(1) RATIO (PENDIENTES INICIO +  
INGRESADOS) / RESUELTOS

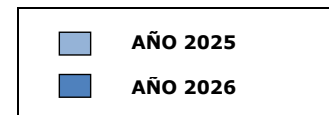

## TRIBUNAL SUPERIOR DE JUSTICIA DE CASTILLA Y LEON

### Asuntos registrados por jurisdicciones

AÑO 2026

TRIMESTRE 1

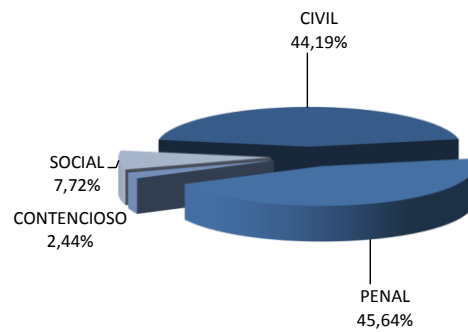

AÑO 2025

TRIMESTRE 1

